

**KØBENHAVNS KOMMUNE**Teknik- og Miljøforvaltningen
Center for Byggeri

strunge	
Ankomst 09.12.09	Sag 09.075.
Ses IBS.	Set

Strunge Jensen A/S
Att.: Ib Stejlborg
Solrød Center 29, 2. sal
Postboks 111
2680 Solrød Strand

8. december 2009

Sagsnummer:
435944-001**eDoc:**
2009-173025**Matrikelnummer:**
2532 BR, Kbh.**Ejendomsadresse:**
Bellahøjvej 108**Ejendomsnummer:**
41433**Principiel tilladelse**

Vi har modtaget jeres brev fra den 20. november 2009. I søger om principiel tilladelse at etablere garderobe på del af øverste repos på adressen Sandbygårdvej 3, 3. sal.

Sagen er behandlet i henhold til bestemmelserne i Bygningsreglement 2008 (BR08).

En tilladelse kan forventes givet på betingelse af bl.a.:

at trapperum adskilles fra garderobe med mindst bygningsdel EI 60 (BD-bygningsdel 60), isat mindst dør klasse EI₂ 30 C (BD-dør 30 M).

Der er ikke herved taget stilling til andre spørgsmål, end de foran afgjorte. Når forskriftsmæssig byggeansøgning indsendes, vil vi træffe afgørelse af de øvrige spørgsmål, som sagen måtte rejse.

Evt. kontakt i denne sag

Har I byggetekniske spørgsmål, kan I kontakte:

- arkitekt Per Søderhamn, tlf. 33 66 52 59.

Har I andre spørgsmål, er I velkommen til at kontakte administrativ byggesagsbehandler Katja Maria Ottosen, tlf. 33 66 56 32.

Med venlig hilsen

Henning Christensen

2 bilag

**Center for Byggeri
Lov og Koordinering**Njalsgade 13
Postboks 416
1504 København V**Kundecenter**
Njalsgade 13
2300 København STelefon
33 66 33 66Direkte telefon
33 66 52 00Telefax
33 66 70 83E-mail
byggeri@tmf.kk.dk

www.kk.dk

Københavns Kommune
Bygge- og Teknikforvaltningen
Byggeri og Bolig
Byggesagsafdelingen
Njalsgade 13
2300 København S

POSTKONTROL
23 NOV. 2009
Teknik- og Miljøforvaltningen
Byggesagsjournalen

Strunge Jensen A/S
Rådgivende Ingeniører F.R.I

Solrød Center 29, 2. sal
Postboks 111
2680 Solrød Strand

Telefon 56 14 10 30
Telefax 56 14 52 30

A/S reg 176 704
VIR nr 12 56 57 71

www.strunge.dk

SAG NR
09.075

VOR REF
IBS

DERES REF

DATO
20.11.2009

ANDELSBOLIGFORENINGEN SOLBJERG

2532 BR

ETABLERING AF GARDEROBE PÅ EKSISTERENDE 3. SALS REPOSE

Med henvisning til jeres byggesagsnummer 231209-007, hvor AB Solbjerg har fået tilladelse til at inddrage uudnyttet reposer som garderober i lejligheden.

AB Solbjerg ønsker nu muligheden for, i de resterende opgange at udnytte en del af den eksisterende repose til en garderobe.

Sandbygårdvej nr. 3, 3 sal er valg som udgangspunkt for en principiel byggetilladelse. Efterfølgende vil der blive fremsendt en samlet ansøgning for de opgange som ønsker at etablere et garderobeskab på deres 3 sals repose.

På de 3. medsendte skitser har jeg angivet principperne for opbygningen garderoben på reposen.

Garderoben opbygges af:

- BS 30 gipsvæg fra eksisterende terrassogulv til eksisterende gipsloft.
- BD 30 dør uden dørtrin med max 5 mm. luft ved gulv
- Eksisterende terrassogulvbelægning vil også udgøre gulvet i garderoben.

Såfremt der er spørgsmål til det fremsendte, kan jeg kontaktes på mobil 20 60 12 01 eller e-mail ibs@strunge.dk

Med venlig hilsen

Ib Stejlborg

X afsl. med ibt. 20/10 09

HØRER TIL SKRIVELSE AF ^{20/10} *AF*

- 8 DEC. 2009 *AH*

FRA CENTER FOR BYGGERI



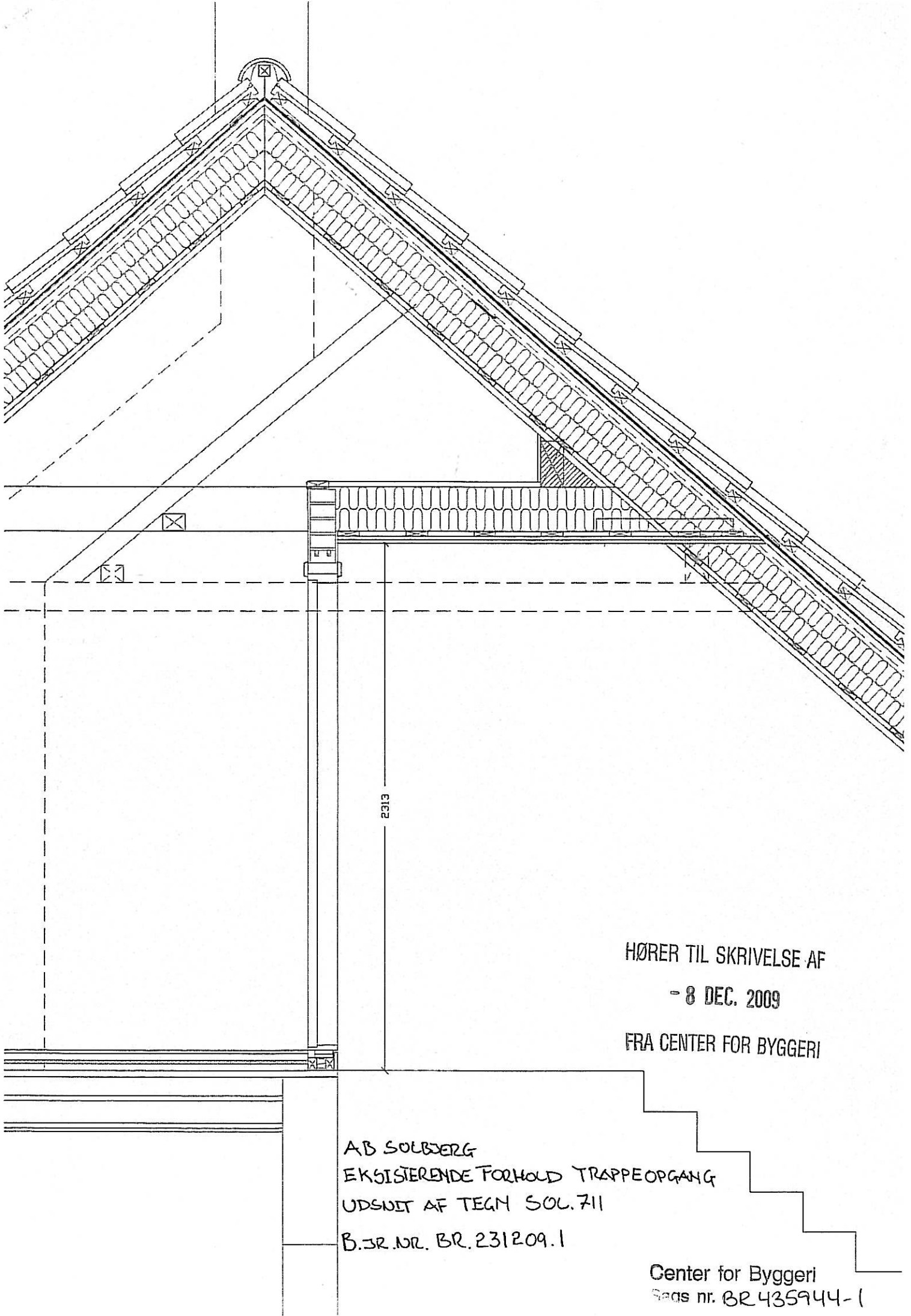

HØRER TIL SKRIVELSE AF
- 8 DEC. 2009
FRA CENTER FOR BYGGERI

AB SOLBERG
EKSISTERENDE FORHOLD TRAPPEOPGANG
UDSNIT AF TEGN SOL. 711
B.JR.NR. BR. 231209.1

Center for Byggeri
Sags nr. BR 435944-1

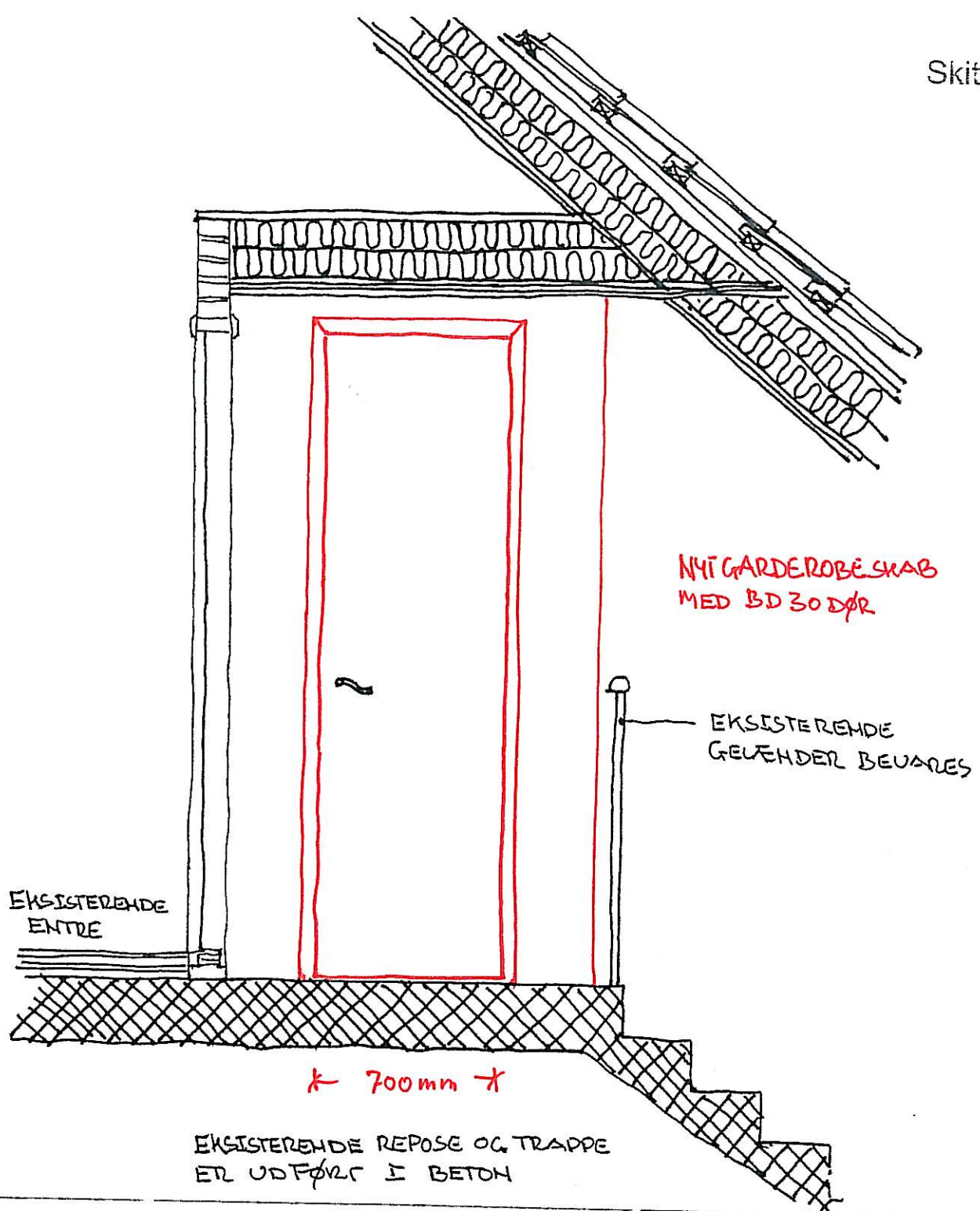

UDGAVE	REVISION	UDRUST	DATE	GODKENDT
--------	----------	--------	------	----------

BYGHERRE Andelsboligforeningen Solbjerg

SAG Solbjerg - Garderobe på 3 sals repose

TITEL NR.

Skitse02

ADRESSE Sandbygårdsvej 3, 3 sal, 2720 Vandløse

MADE. NR.

BEGRÆNS Opstalt af DB30 garderober

UDRUST IBS

GODKENDT JPN

SKALA 1:20

BLADNR 09.075

DATE 18.11.2009

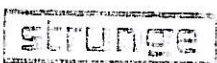

Strunge Jensen A/S
 Rådgivende Ingeniører F.P.

Solrød Center 35. Lokal
 Postboks 111
 2685 Solrød Strand

Telefon 56 14 10 30
 Telefax 56 14 50 80
 www.strunge.dk



3

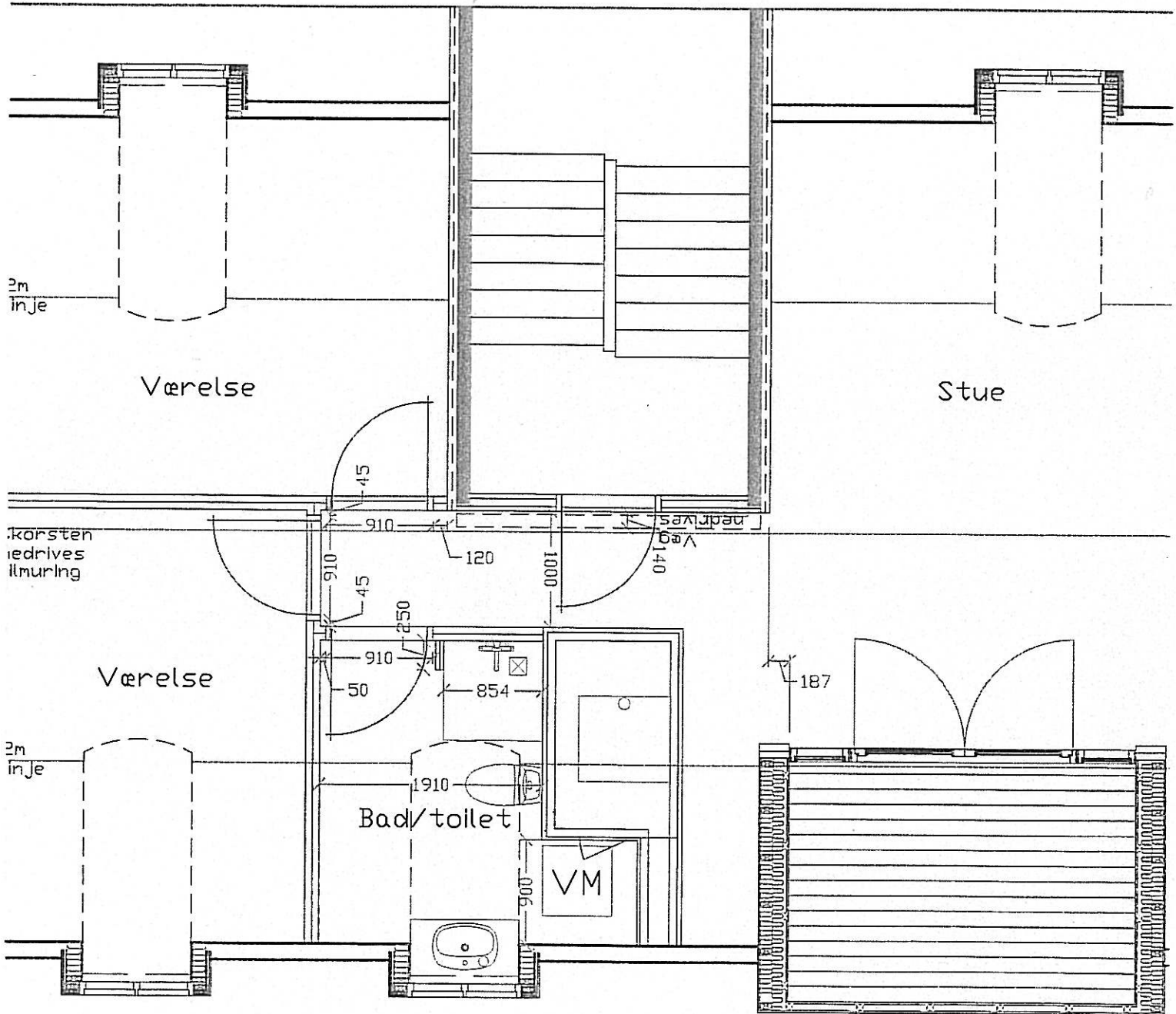

skel

AB SOLBERG
EKISTERENDE FORHOLD
SANDBYGARDSVEJ 3. 3 SAL
UDSVIT AF TEKN SOL 510
B.JR. NR. BR. 231209.1

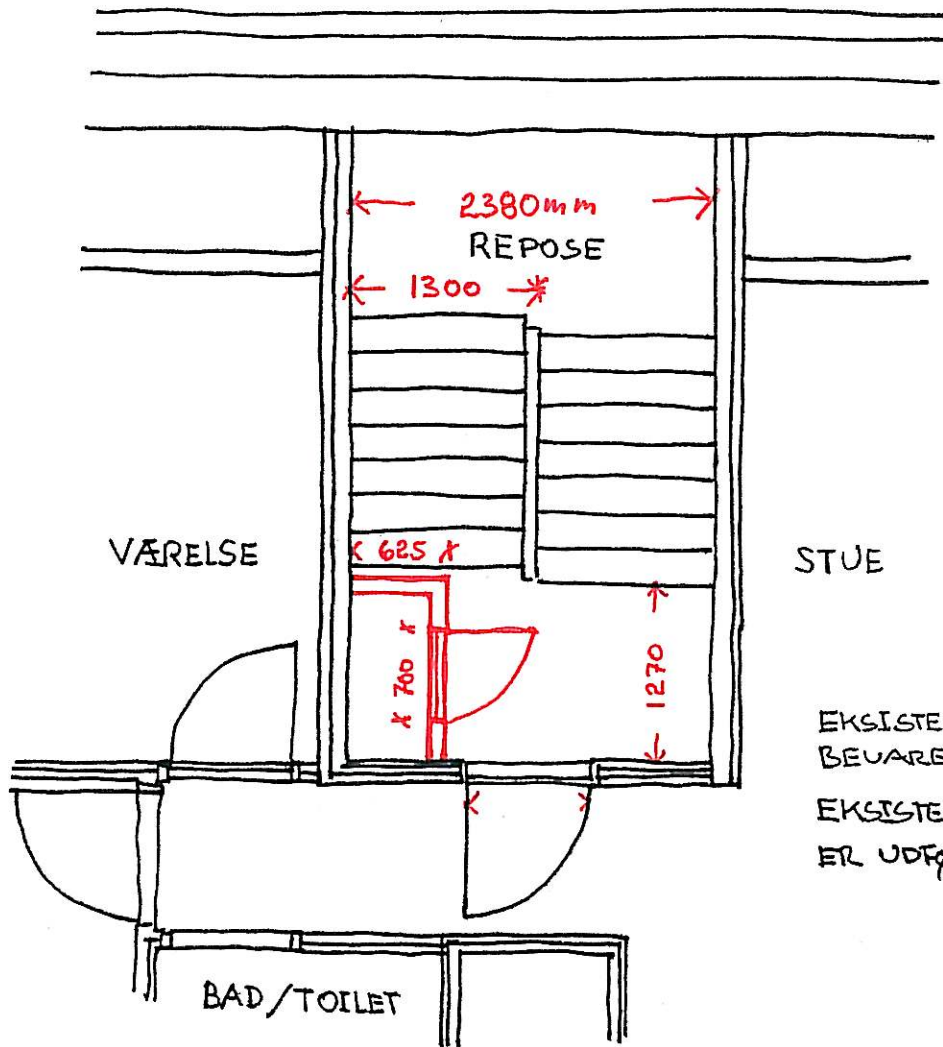

EKSISTERENDE GELENDER
BEVARES

EKSISTERENDE REPOSE OG TRAPPE
ER UDFØRT I BETON.

UDGAVE	REVISION	UDFØRT	DATE	GODKJØBT
BYGNINGS	Andelsboligforeningen Solbjerg			
SAG	Solbjerg - Garderobe på 3 sals repose	TEGN NR.	Skitse01	
ADRESSE	Sandbygårdsvej 3, 3 sal, 2720 Vandløse			
BYGN. NR.				
EMNE	Princip for etablering af garderobe på eksist. 3 sals repose			
UDFØRT	IBS	GODKJØBT	JPN	
		MÅL	1:10	
		SAGNR	09.075	DATE
				18.11.2009

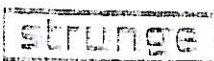

Strunges Jørgensen A/S
Rådgivende ingeniører P.A.

Solned Center 29. et. sal
Postboks 111
2050 Solned Strand

Telefon 55 14 10 30
Telefax 55 14 50 30
www.strunge.dk



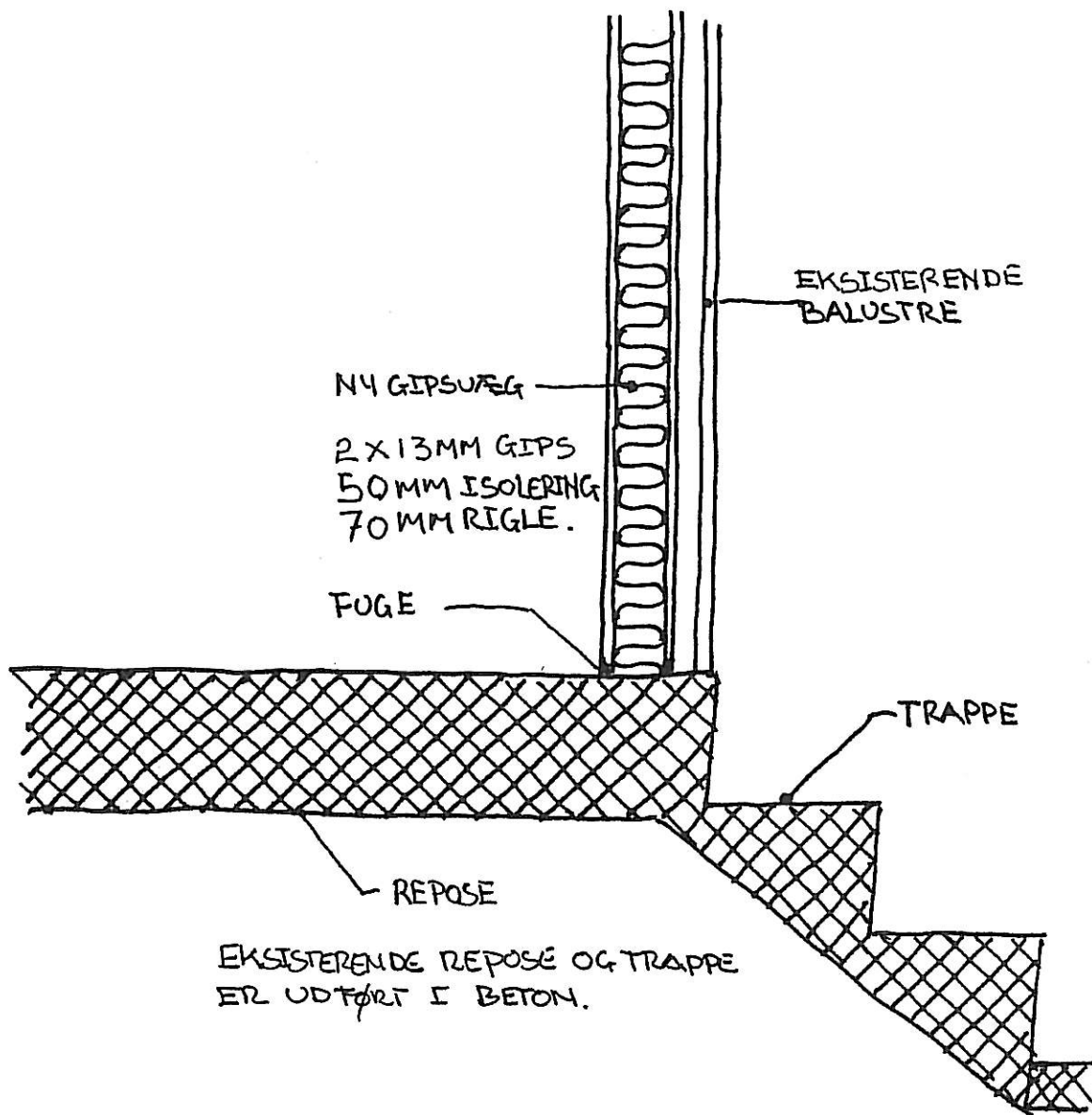

UDGAVE	RETTelser	UDFØRT	DATE	GODKJENT
BYGGERE	Andelsboligforeningen Solbjerg			
SAG	Solbjerg - Garderobe på 3 sals repose		TEGN NR.	Skitse01
ADRESSE	Sandbygårdsvej 3, 3 sal, 2720 Vandløse			
BRUKER NR.				
EMNE	Princip for etablering af garderobe på eksist. 3 sals repose			
UDFØRT	IBS	GODKJENT	JPN	MÅL 1:10
				SAGNR. 09.075
				DATE 18.11.2009

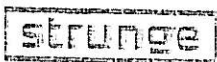







Strunoe Jørgensen A/S
Rådgivende Ingeniører A.S.

Solrød Center 29, 2. sal
Postboks 111
2480 Solrød Strand

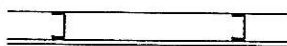
Telefon: 46 14 00 00
Telefax: 46 14 00 00
www.strunoe.dk

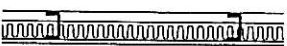

Dano system 900

Ydeevne					Opbygning		Pris in- deks
Væg- grup- pe	Lyd- klasse R'_w dB	Brand BS	Maks. højde mm	Tyk- kelse mm	Konstruktionsopbygning	Vandret snit 	
0.1	30	30	2600	70	E R450 45/45 -/AA M0 x		66
			3100	95	E R450 70/70 -/AA M0 x		
			4400	120	E R450 95/95 -/AA M0 x		
			5600	145	E R450 120/120 -/AA M0 x		
		60	2600	85	E R450 45/45 -/AAA M0 x		81
			3100	110	E R450 70/70 -/AAA M0 x		
			4400	135	E R450 95/95 -/AAA M0 x		
			5600	160	E R450 120/120 -/AAA M0 x		
0.2	34	30	2600	70	E R450 45/45 -/AA M45 x		76
			3100	95	E R450 70/70 -/AA M45 x		
			4400	120	E R450 95/95 -/AA M45 x		
			5600	145	E R450 120/120 -/AA M45 x		
0.3	36	60	2600	85	E R450 45/45 -/AAA M45 x		91
			3100	110	E R450 70/70 -/AAA M45 x		
			4400	135	E R450 95/95 -/AAA M45 x		
			5600	160	E R450 120/120 -/AAA M45 x		
1	30	30	2800	70	E R450 45/45 A/A M0 x		69
			3700	95	E R450 70/70 A/A M0 x		
			5000	120	E R450 95/95 A/A M0 x		
			6000	145	E R450 120/120 A/A M0 x		
2	36	30	2800	70	E R450 45/45 A/A M45 x		79
			3700	95	E R450 70/70 A/A M45 x		
			5000	120	E R450 95/95 A/A M45 x		
			6000	145	E R450 120/120 A/A M45 x		
3	36	60	3400	95	E R450 45/45 AA/AA M0 x		98
			4500	120	E R450 70/70 AA/AA M0 x		
			6500	145	E R450 95/95 AA/AA M0 x		
			8000	170	E R450 120/120 AA/AA M0 x		

1) Den angivne vægtykkelse er i multiplum af 5 mm.

AB SOLBERG
GARDELOBESKAB PÅ 3 SALS REPOSE
DEN VALGTE VÆGTTYPE ER MARKERET
MED GULT.